

P1=P2  
Sem Escala

ALA - L1 e L2

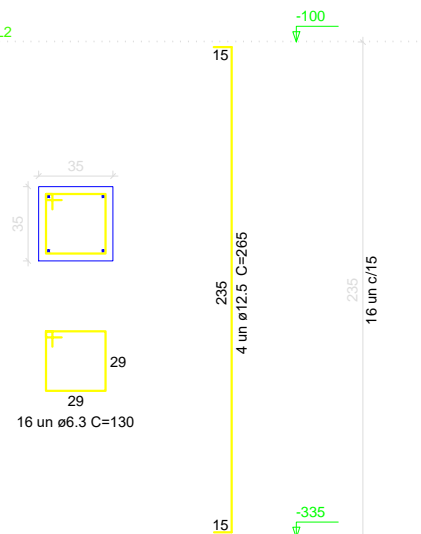

P3=P4=P5=P6=P7  
Sem Escala

ALA - L1 e L2

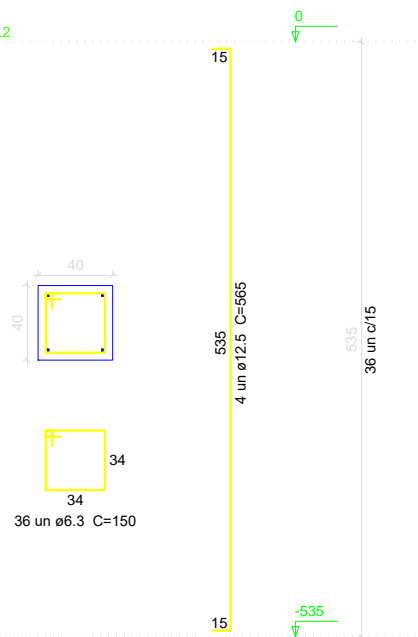

Malha de aço dupla em cada cabeceira, ø6.3mm,  
com cobertura de 3 cm, espaçamento de 15x15cm

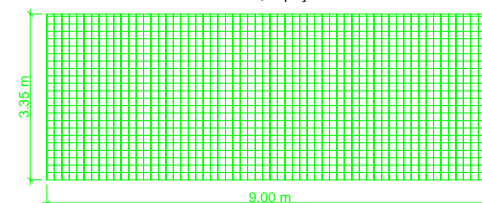

V1=V2  
SEM ESCALA

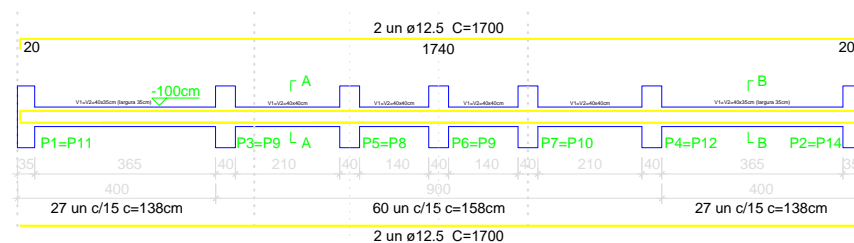

SEÇÃO A-A  
SEM ESCALA

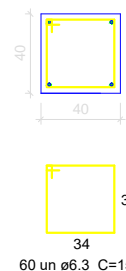

SEÇÃO B-B  
SEM ESCALA

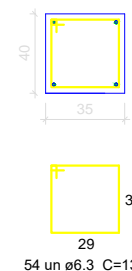

**PREFEITURA MUNICIPAL DE DIVINO**  
ESTADO DE MINAS GERAIS  
CNPJ: 18.114.272/0001-88

Conteúdo: **DETALHAMENTO DAS FERRAGENS**

Proprietário: Prefeitura Municipal de Divino - Mauri Ventura do Carmo

Resp. Técnico: Ana Paula Rizzi Oliveira – CREA MG 161.303/D

Endereço: Estrada de Bom Jesus para Comunidade Grumarinho

Unidade das Cotas: Centímetros.

Escala: Especificado no projeto.

Data de conclusão: 29/10/2021 Data da última Revisão: 29/10/2021

Folha  
**3/3**